

Es gilt die BauNVO 1990 / 2013

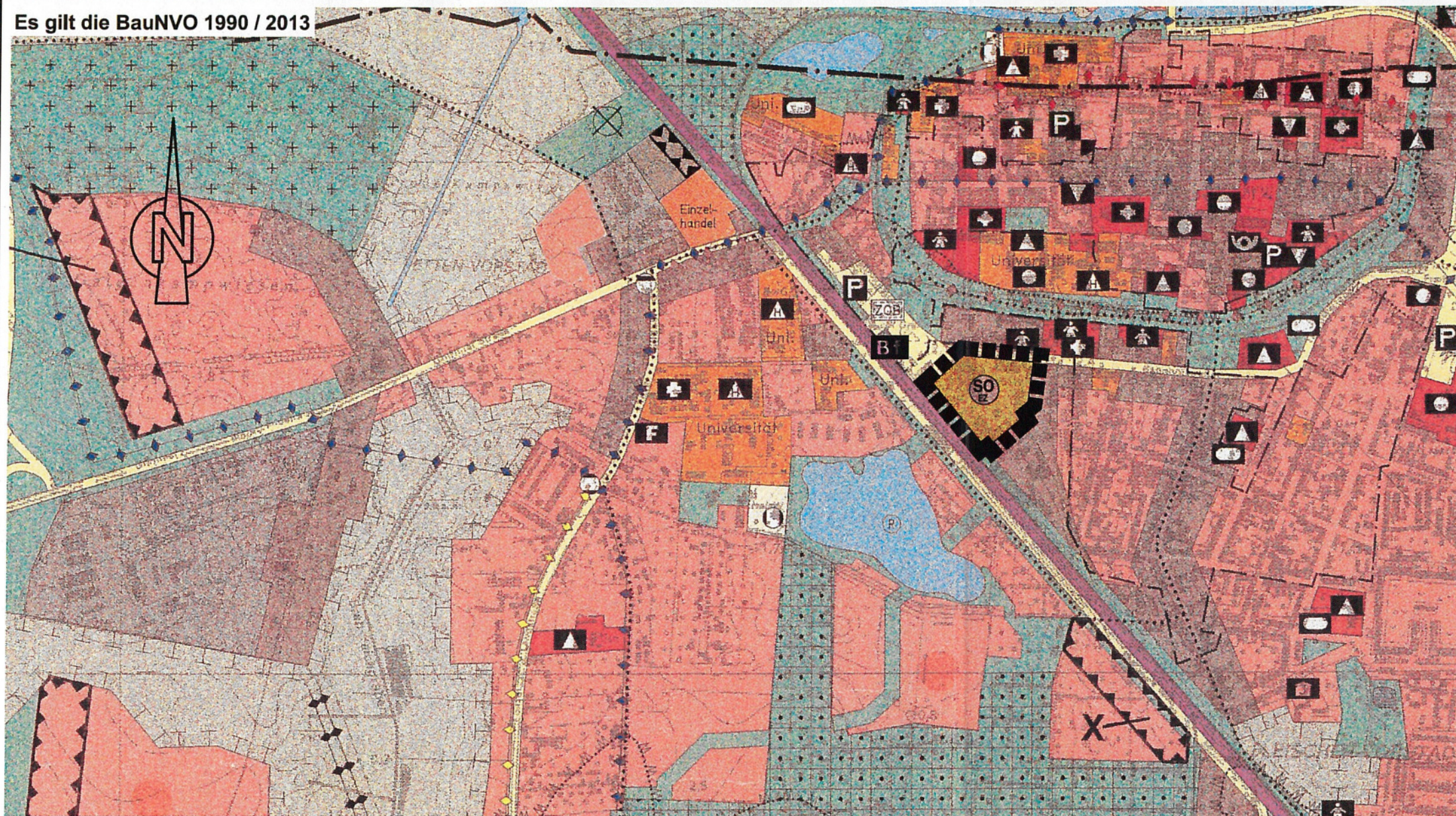

Planzeichenerklärung

(Erklärung der Planzeichen im Änderungsbereich und der unmittelbaren Umgebung)
gem. PlanZV und BauNVO 1990 / 2013

- Gemischte Baufläche (§ 1 (1) Nr.2 BauNVO)
- Sonstige Sondergebiete (§ 1 (1) Nr. 4 BauNVO) Zweckbestimmung: Einkaufszentrum
- Sonstige überörtliche und örtliche Hauptverkehrsstraße
- Bahnanlagen
- Kindertagesstätte
- Bahnhof
- Kirchen und kirchlichen Zwecken dienende Gebäude und Einrichtungen
- Grenze des Änderungsbereiches

FLÄCHE VOR DER ÄNDERUNG
aus dem Flächennutzungsplan (Stand: 24.08.1999)

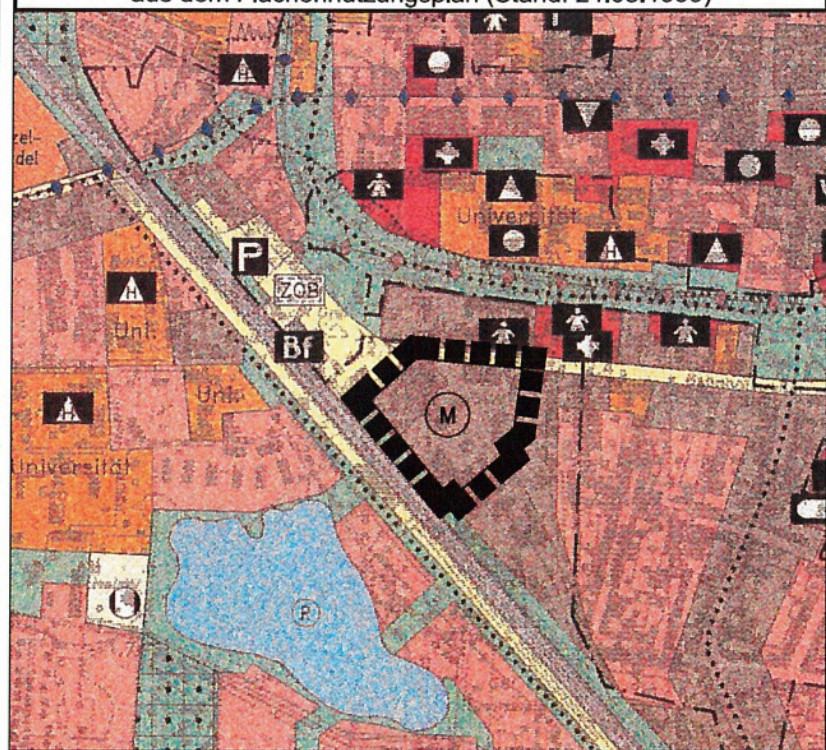

Universitäts- und Hansestadt
Greifswald

Flächennutzungsplan
20. Änderung

Stand : März 2015
Maßstab : ca. 1 : 10.000

Stadtbauamt
Greifswald, 22. APR. 2015

Amtsleiter