



- Beschluss -

Einbringer

60.2 Stadtbauamt/Abteilung Stadtentwicklung/Untere Denkmalschutzbehörde

Gremium

Hauptausschuss

Sitzungsdatum

28.09.2020

Ergebnis

ungeändert beschlossen

Gemeindliches Einvernehmen zum Bauantrag - Neubau einer Klinik für Abhängigkeitsrehabilitation, Gützkower Landstraße 69

Beschluss:

Der Hauptausschuss der Universitäts- und Hansestadt Greifswald beschließt, das gemeindliche Einvernehmen nach § 36 Abs. 1 des Baugesetzbuchs (BauGB) in der Fassung der Bekanntmachung vom 3. November 2017 (BGBl. I S. 3634) zum Neubau einer Klinik für Abhängigkeitsrehabilitation, Gützkower Landstraße 69 herzustellen.

Abstimmungsergebnis:

| Ja-Stimmen | Nein-Stimmen | Enthaltungen |
|--------------|--------------|--------------|
| mehrheitlich | 0 | 2 |

Anlage 1

Luftbild, Lageplan, Ansichten öffentlich

Dr. Stefan Fassbinder
Der Oberbürgermeister

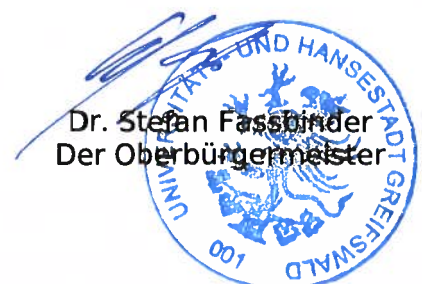



GeoBasisDE.W.V

19e

HsNr. 19a

20

70

18

20

21

31

32a

32

68

69

26

HsNr. 20



Luftbild Güzkower Landstraße 69

Erstellt für Maßstab 1:2.000

Ersteller view_intern (view)

Erstellungsdatum 24.09.2020

ANSICHT NORD

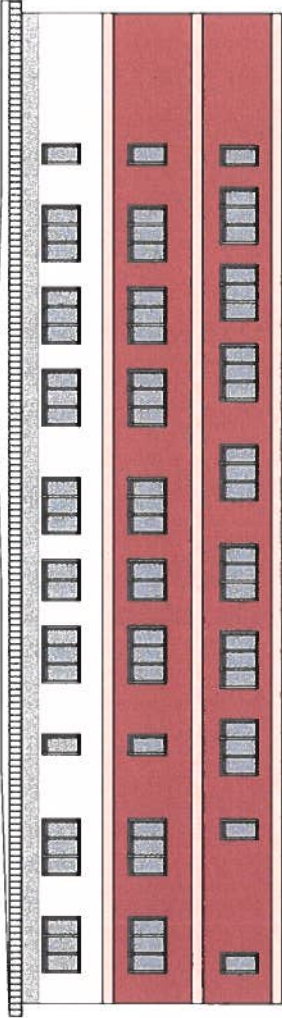

ANSICHT OST

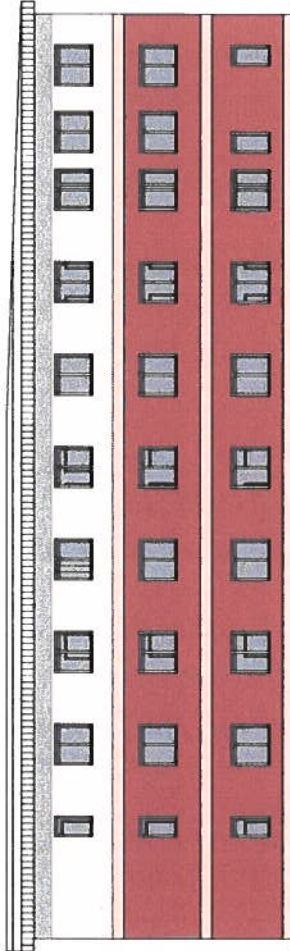

ANSICHT SÜD



GENEHMIGUNGSPLANUNG

| | | | | |
|---|----------------------|-----------------------|------------|--------------------------|
| PLATZ: ANSICHTEN NORD / OST / SÜD | ZEICH.-NR. | | | |
| BAUVORHABEN: REHAU-ULM REHABILITATION | | | | |
| AUFTRAGGEBER: Johanna Doberschütz Stiftung Göttstener Landstraße 69 17489 Greifswald | | | | |
| HINZ+HINZ <small>ARCHITECTURE ENGINEERING</small> | | | | |
| KASTANIENSTRASSE 13 17493 GREIFSWALD +49 3834 594311 m@hinzundhinz.de | | | | |
| Maßstab: 1:100 | Datum: 07.07.2020 | Blatt: 0.841/0.297 | Blz. R1 | Skala: 0 1 2 3 4 5 10 |