

Sicherheits und Ausgleichstreifen Zufahrt:
 10 cm Granit-Kleinpflaster
 4 cm Bettung
 15 cm STS 0/45 E_{v2} = 120 MPa
 26 cm FSS 0/45
 55 cm
 + 30 cm Unterbau FSS 0/45 E_{v2} = 45 MPa

Zufahrt Laufstreifen:
 10 cm Klinkerpflaster (querkant)
 4 cm Bettung
 15 cm STS 0/45 E_{v2} = 120 MPa
 26 cm FSS 0/45 E_{v2} = 100 MPa
 55 cm
 + 30 cm Unterbau FSS 0/45 E_{v2} = 45 MPa

Parkstreifen Zufahrt: Bk0,3
 15 cm Nst-Großpflaster
 4 cm Bettung
 15 cm STS 0/45 E_{v2} = 120 MPa
 21 cm FSS 0/45 E_{v2} = 100 MPa
 55 cm
 + 30 cm Unterbau FSS 0/45 E_{v2} = 45 MPa

Fahrbahn: Bk1,0
 4 cm Asphaltbeton
 10 cm Asphalttragschicht
 15 cm STS 0/45 E_{v2} = 150 MPa
 26 cm FSS 0/45 E_{v2} = 120 MPa
 55 cm
 + 30 cm Unterbau FSS 0/45 E_{v2} = 45 MPa

Parkstreifen Zufahrt: Bk0,3
 15 cm Nst-Großpflaster
 4 cm Bettung
 15 cm STS 0/45 E_{v2} = 120 MPa
 21 cm FSS 0/45 E_{v2} = 100 MPa
 55 cm
 + 30 cm Unterbau FSS 0/45 E_{v2} = 45 MPa

Sicherheits und Ausgleichstreifen Zufahrt:
 10 cm Granit-Kleinpflaster
 4 cm Bettung
 15 cm STS 0/45 E_{v2} = 120 MPa
 26 cm FSS 0/45
 55 cm
 + 30 cm Unterbau FSS 0/45 E_{v2} = 45 MPa

Zufahrt Laufstreifen:
 10 cm Klinkerpflaster (querkant)
 4 cm Bettung
 15 cm STS 0/45 E_{v2} = 120 MPa
 26 cm FSS 0/45 E_{v2} = 100 MPa
 55 cm
 + 30 cm Unterbau FSS 0/45 E_{v2} = 45 MPa

P1 - Achse - Baustraße
 0+024.00

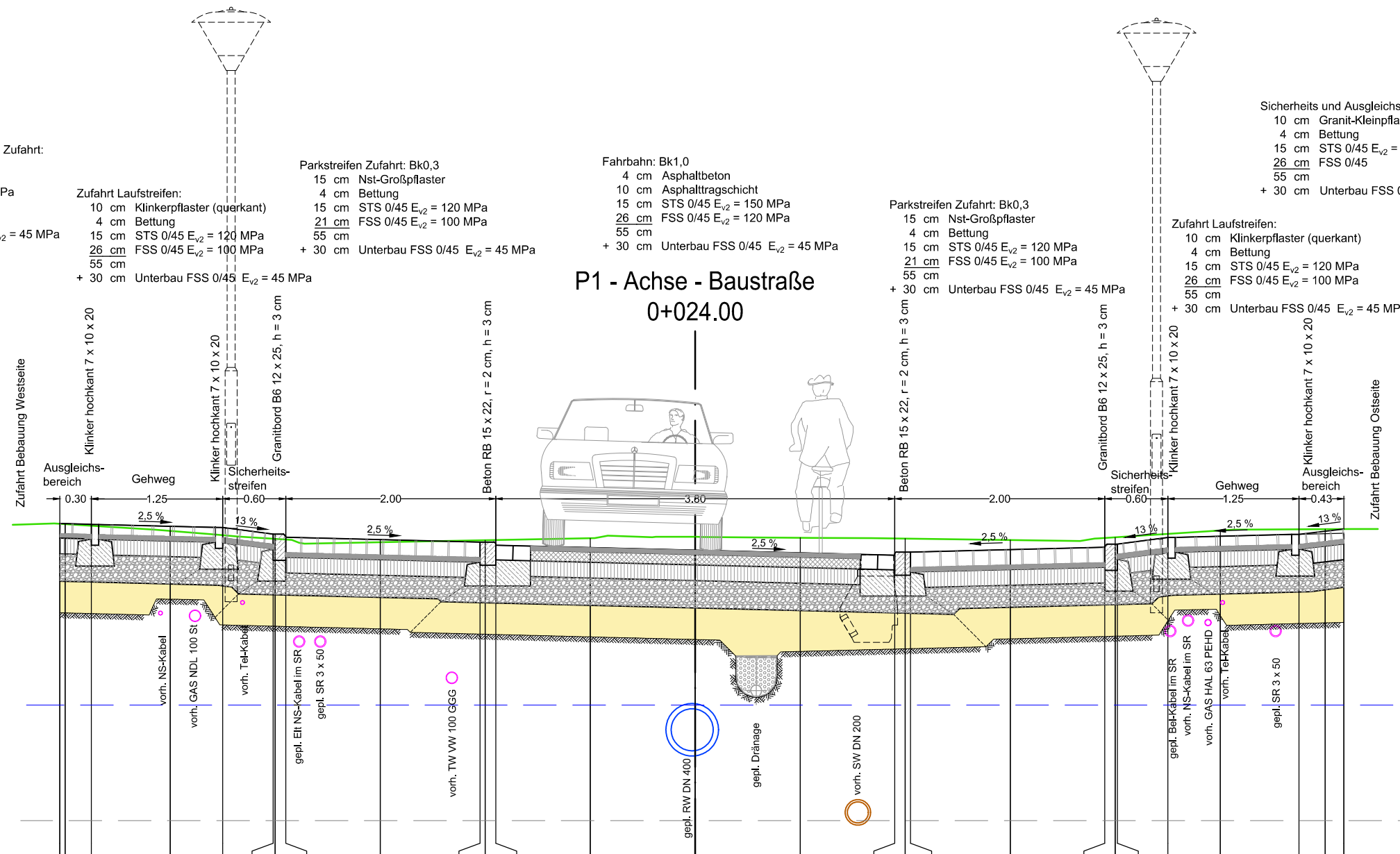

BS 3/23

3,04 m NHN

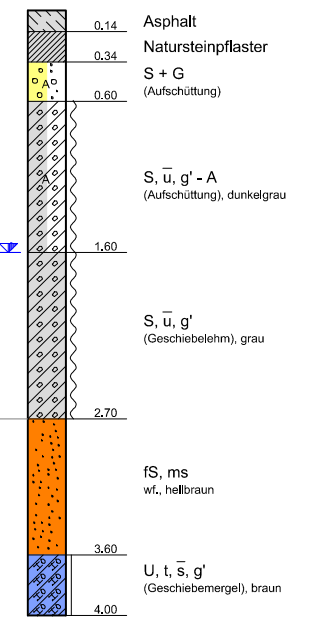

vorhandenes Terrain

DHHN 0.00

Planung	3.16	3.16	3.13	3.07	3.04		2.99	2.96		2.91	2.87	2.90		2.94	2.97	3.04		3.07	3.12
Abstand zur Achse	-6.05	-5.75	-4.50	-4.02	-3.90		-2.05	-1.90		0.00	1.90	2.05		3.90	4.02	4.50		5.75	6.18
Geländehöhe	3.16	3.10	3.02			2.99	3.01	3.03	3.04	3.03	3.03	3.01	3.04	3.10	3.12				
Abstand zur Achse	-6.00	-5.00	-4.00	-3.00	-2.00	-1.00	0.00	1.00	2.00	3.00	4.00	5.00	6.00						

Entwurfsbearbeitung / Grundplanherstellung :		Datum	Zeichen
INGENIEURBÜRO POHL		29.08.23	Pohl
Grimmer Straße 11 - 14		29.08.23	Pohl
17489 Greifswald		geprüft: Greifswald, den	
Tel.: 03834/507420		Fax: 03834/507498	

1			
2			
3			

Auftraggeber: **Universitäts- und Hansestadt Greifswald**
 vertreten durch: **Tiefbau- und Grünflächenamt**
 Walther-Rathenau-Straße 11
 17489 Greifswald

Objekt: **Umgestaltung Baustraße**
Einrichtungsverkehr, Parken beidseitig

Zeichnung: Querprofil	Maßstab: 1 : 50	Unterlage: 2.3 Blatt Nr.: 1
------------------------------	-----------------	--------------------------------