

Y 33396747.014
X 5993991.969

Y 33396840.942
X 5993910.206

HANSESTADT GREIFSWALD

Gemarkung Koitenhagen

Flur 1

Legende siehe Lageplan 1

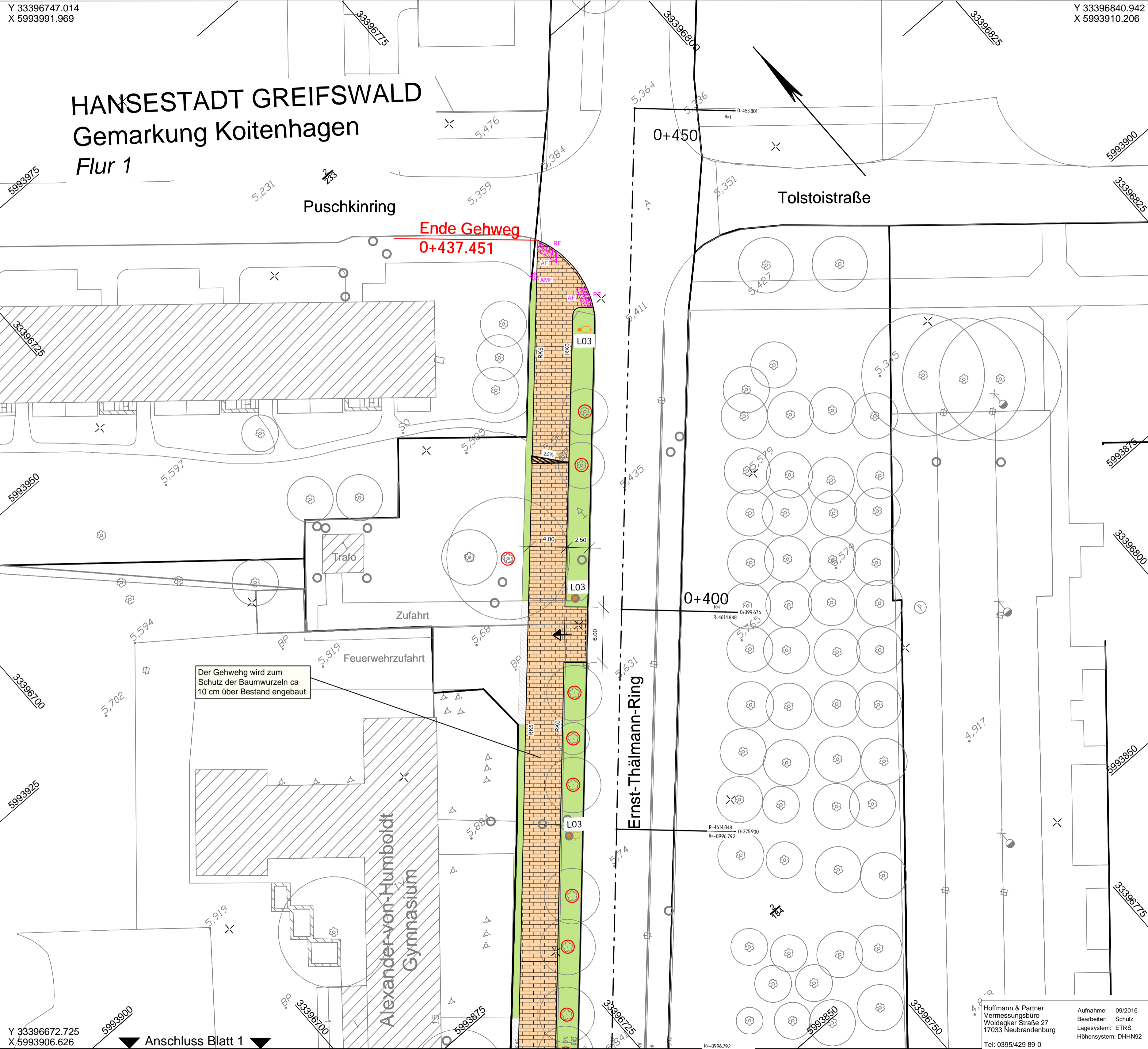

Blattübersicht

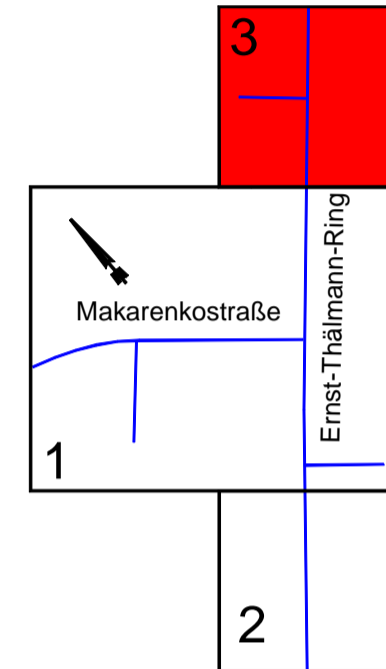

Auftragnehmer SKH Ingenieurgesellschaft mbH Friedrich-Engels-Ring 48 a 17033 Neubrandenburg Tel.-Nr.: 0395 571886-700 Fax-Nr.: 0395 571886-702	Datum	Zeichen
	bearbeitet:	11/2017 Hörnke
	gezeichnet:	11/2017 Kra/Kittner
	geprüft:	11/2017 Hamann
		20-16-007

Auftraggeber Tiefbau- und Grünflächenamt Abteilung Planung Neubau Ausbau von Verkehrs- und Grünanlagen Markt 15 17489 Greifswald	Datum	Zeichen
	geprüft:	

A	Entfall Radweg u. Schutzstreifen, Material Gehweg, Bodenindikatoren, Beleuchtung	05/2018	Hö / Li
Nr.	Art der Änderung	Datum	Zeichen

VORENTWURF

Universitäts- und Hansestadt Greifswald	Unterlage / Blatt-Nr.: 5/3A
	Lageplan
	Maßstab: 1 : 250

Universitäts- und Hansestadt Greifswald, Stadtbau Schönwalde II

Umgestaltung Knoten Makarenkostraße / Ernst-Thälmann-Ring
Umgestaltung Ernst-Thälmann-Ring 1.BA

aufgestellt:	
_____ den _____	