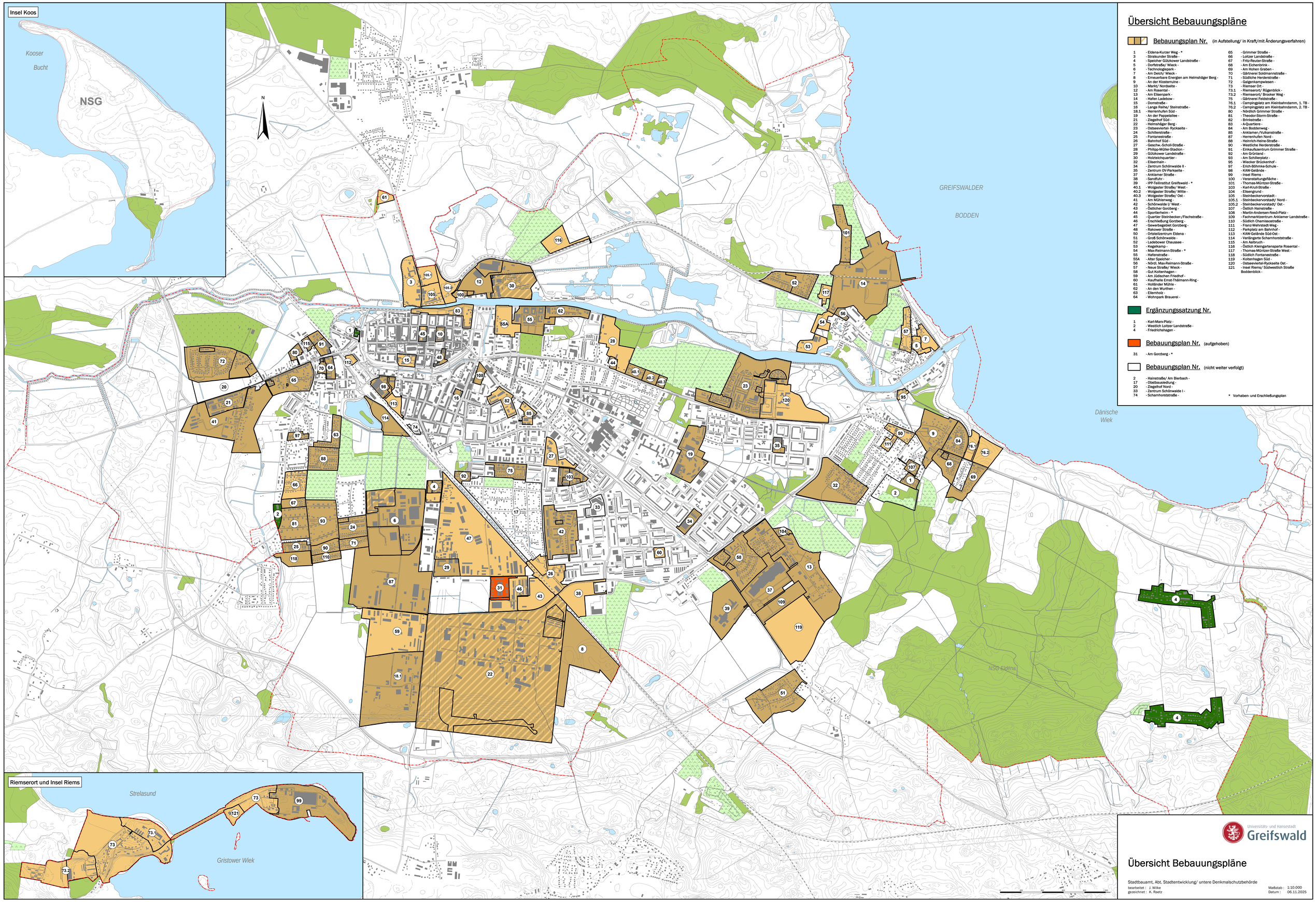
Insel Koos
Kooser Bucht
NSG
N
GREIFSWALDER BODDEN
Dänische Wiek
NSG Eldena
Riemserort und Insel Riems
Strelasund
Gristower Wiek
Übersicht Bebauungspläne
Bebauungsplan Nr. (in Aufstellung/ in Kraft/mit Änderungsverfahren)
1 - Eldena-Kurzer Weg - *
3 - Stralsunder Straße -
4 - Speicher Gützkower Landstraße -
5 - Dorfstraße/ Wieck -
6 - Technologiepark -
7 - Am Deich/ Wieck -
8 - Erneuerbare Energien am Helmshäger Berg -
9 - An der Klosterruine -
10 - Markt/ Nordseite -
12 - Am Rosental -
13 - Am Elisenpark -
14 - Hafen Ladebow -
15 - Domstraße -
18 - Lange Reihe/ Steinstraße -
18.1 - Hermenhufen Süd -
19 - An der Pappelallee -
21 - Ziegelhof Süd -
22 - Helmshäger Berg -
23 - Ostseeviertel- Ryckseite -
24 - Schillerstraße -
25 - Fontanestraße -
26 - Bahnhof Süd -
27 - Geschw.-Scholl-Straße -
28 - Philipp-Müller-Stadion -
29 - Gützkower Landstraße -
30 - Holzteichquartier -
32 - Elsenhain -
34 - Zentrum Schönwalde II -
35 - Zentrum OV-Parkseite -
37 - Anklamer Straße -
38 - Sandfuhr -
39 - IPP-Teilinstitut Greifswald - *
40.1 - Wolgaster Straße/ West -
40.2 - Wolgaster Straße/ Mitte -
40.3 - Wolgaster Straße/ Ost -
41 - Am Mühlenweg -
42 - Schönwalde I/ West -
43 - Östlicher Gorzberg -
44 - Sportlerheim - *
45 - Quartier Steinbecker-/Fischstraße -
46 - Erschließung Gorzberg -
47 - Gewerbegebiet Gorzberg -
48 - Rakower Straße -
50 - Ortsteilzentrum Eldena -
51 - Groß Schönwalde -
52 - Ladebower Chaussee -
53 - Kegelkamp -
54 - Max-Reimann-Straße - *
55 - Hafenstraße -
55A - Alter Speicher -
56 - Nördl. Max-Reimann-Straße -
57 - Neue Straße/ Wieck -
58 - Gut Koitenhagen -
59 - Am Jüdischen Friedhof -
60 - Kaufhalle Ernst-Thälmann-Ring -
61 - Holländer Mühle -
62 - An den Wurthen -
63 - Ellernholz -
64 - Wohnpark Brauerei -
65 - Grimmer Straße -
66 - Loitzer Landstraße -
67 - Fritz-Reuter-Straße -
68 - Am Eichenbrink -
69 - Am Hohen Graben -
70 - Gärtnerei Soldmannstraße -
71 - Südliche Herderstraße -
72 - Gaiglenkampwiesen -
73 - Riemser Ort -
73.1 - Riemserort/ Rügenblick -
73.2 - Riemserort/ Brooker Weg -
75 - Gärtnerei Feldstraße -
76.1 - Campingplatz am Kleinbahndamm, 1. TB -
76.2 - Campingplatz am Kleinbahndamm, 2. TB -
80 - Nördlich Grimmer Straße -
81 - Theodor-Storm-Straße -
82 - Brinkstraße -
83 - A-Quartiere -
84 - Am Boddenweg -
85 - Anklamer/Vulkanstraße -
87 - Herrenhufen Nord -
88 - Heinrich-Heine-Straße -
90 - Westliche Herderstraße -
91 - Einkaufszentrum Grimmer Straße -
92 - Am Grünland -
93 - Am Schillerplatz -
95 - Wiecker Brückenhof -
97 - Erich-Böhmke-Schule -
98 - KAW-Gelände -
99 - Insel Riems -
100 - Veranstaltungsfläche -
101 - Thomas-Müntzer-Straße -
103 - Karl-Krull-Straße -
104 - Elisengrund -
105 - Steinbeckervorstadt -
105.1 - Steinbeckervorstadt/ Nord -
105.2 - Steinbeckervorstadt/ Ost -
107 - Östlich Hainstraße -
108 - Martin-Andersen-Nexö-Platz -
109 - Fachmarktzentrum Anklamer Landstraße -
110 - Südlich Chamissostraße -
111 - Franz-Wehrstedt-Weg -
112 - Parkplatz am Bahnhof -
113 - KAW-Gelände Süd-Ost -
114 - Verlängerte Scharnhorststraße -
115 - Am Aalbruch -
116 - Östlich Kleingartenanlage Rosental -
117 - Thomas-Müntzer-Straße West -
118 - Südlich Fontanestraße -
119 - Koitenhagen Süd -
120 - Ostseeviertel-Ryckseite Ost -
121 - Insel Riems/ Südwestlich Straße Boddenblick -
Ergänzungssatzung Nr.
1 - Karl-Marx-Platz -
2 - Westlich Loitzer Landstraße -
4 - Friedrichshagen -
Bebauungsplan Nr. (aufgehoben)
31 - Am Gorzberg - *
Bebauungsplan Nr. (nicht weiter verfolgt)
2 - Hainstraße/ Am Bierbach -
17 - Obstbausiedlung -
20 - Ziegelhof Nord -
33 - Zentrum Schönwalde I -
74 - Scharnhorststraße -
* Vorhaben- und Erschließungsplan
Universitäts- und Hansestadt Greifswald
Übersicht Bebauungspläne
Stadtbauamt, Abt. Stadtentwicklung/ untere Denkmalschutzbehörde
bearbeitet : J. Wilke
gezeichnet : K. Raetz
Maßstab : 1:10.000
Datum : 06.11.2025