Schnitt B - B M 1:25

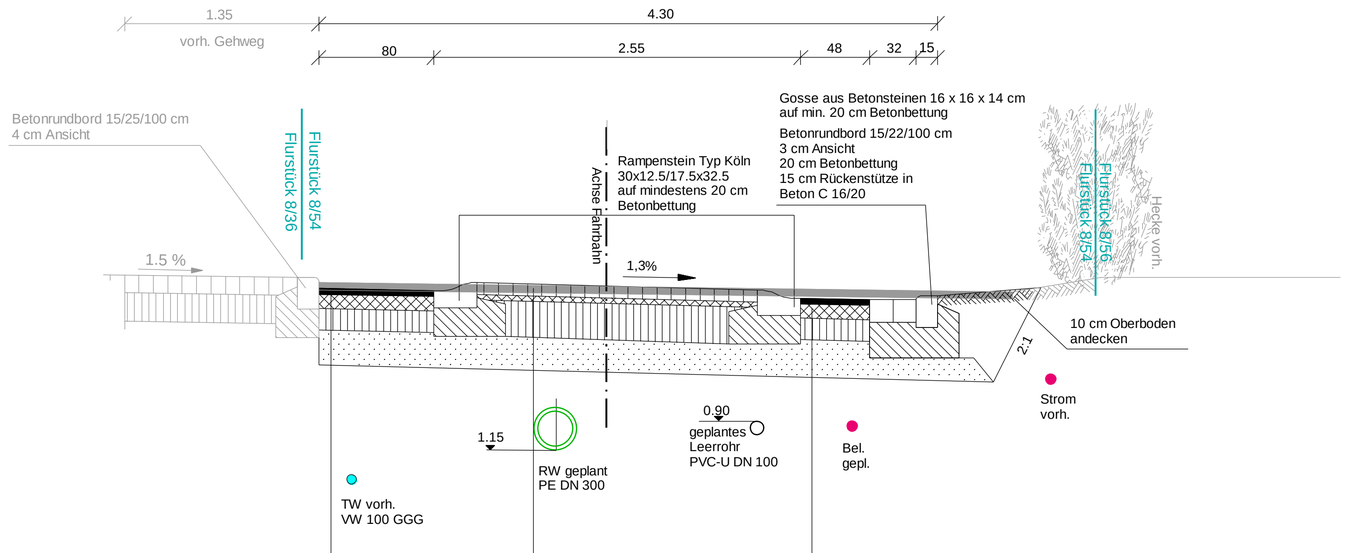

Aufbau gemäß RStO 12, Belastungsklasse 1.0

4 cm	Asphaltdeckschicht, AC 11 DN 50/70 mit Luxovit
10 cm	Asphalttragschicht, AC 22 TN 70/100
15 cm	Schottertragschicht 0/45 gem. ZTV SoB-StB 04 EV_2 mind. 150 MPa
26 cm	Frostschutzschicht 0/32 gem. ZTV SoB-StB 04 EV_2 mind. 120 MPa
55 cm	Gesamtaufbau, Planum EV_2 >45 MPa

Aufbau gemäß RStO 12, Belastungsklasse 1.0

8 cm	Betonsteinpflaster 20 x 10 x 8 cm grau
4 cm	Brechsand/Splittgemisch 0/5
22 cm	Schottertragschicht 0/45 gem. ZTV SoB-StB 04 EV_2 mind. 150 MPa
26 cm	Frostschutzschicht 0/32 gem. ZTV SoB-StB 04 EV_2 mind. 120 MPa
60 cm	Gesamtaufbau, Planum EV_2 >45 MPa

Aufbau gemäß RStO 12, Belastungsklasse 1.0

4 cm	Asphaltdeckschicht, AC 11 DN 50/70 mit Luxo
10 cm	Asphalttragschicht, AC 22 TN 70/100
15 cm	Schottertragschicht 0/45 gem. ZTV SoB-StB 04 EV mind. 150 MPa
26 cm	Frostschutzschicht 0/32 gem. ZTV SoB-StB 04 EV mind. 120 MPa
55 cm	Gesamtaufbau, Planum EV >45 MPa

Legende:

Bestand

Planung

Ausschreibungsunterlage

Nr.	Art der Änderung	Datum	Name

Ingenieurbüro Küchler GmbH
Platz des Friedens 28
18 437 Stralsund
Tel.: 0 38 31 / 31 11 35
Fax: 0 38 31 / 11 11 38
info@ib-kuechler.de

	Name	Datum
bearbeitet	Sagert	11.02.2019
gezeichnet	Scharlau	11.02.2019
geprüft	Winkel	

Universitäts- und Hansestadt Greifswald
Der Oberbürgermeister
Tiefbau- und Grünflächenamt - Abteilung Planung und Neubau
17 489 Greifswald
Markt 15
Tel.: 0 38 34 8536-4281
Fax: 0 38 34 8536-4282
E-Mail: tiefbau@greifswald.de
Internet: http//www.greifswald.de

Unterlage Nr. 4

Blatt Nr. 4

Reg. Nr.

	Datum	Zeichen
bearbeitet		
gezeichnet		
geprüft		

Straßenbau in Greifswald - Ladebow:
2. Bauabschnitt
Hugo-Finke-Straße,
Clara-Zetkin-Straße 12-18

Regelquerschnitt B-B

Maßstab 1 : 25

ibk-rackstation\PROJEKTE-STRATIS-14-3\521 Straßenbau Ladebow\Ausführung\2-Bauabschnitt\RQ-Ausschreibung